# FÖLDSZINTI ALAPRAJZ
M = 1:50

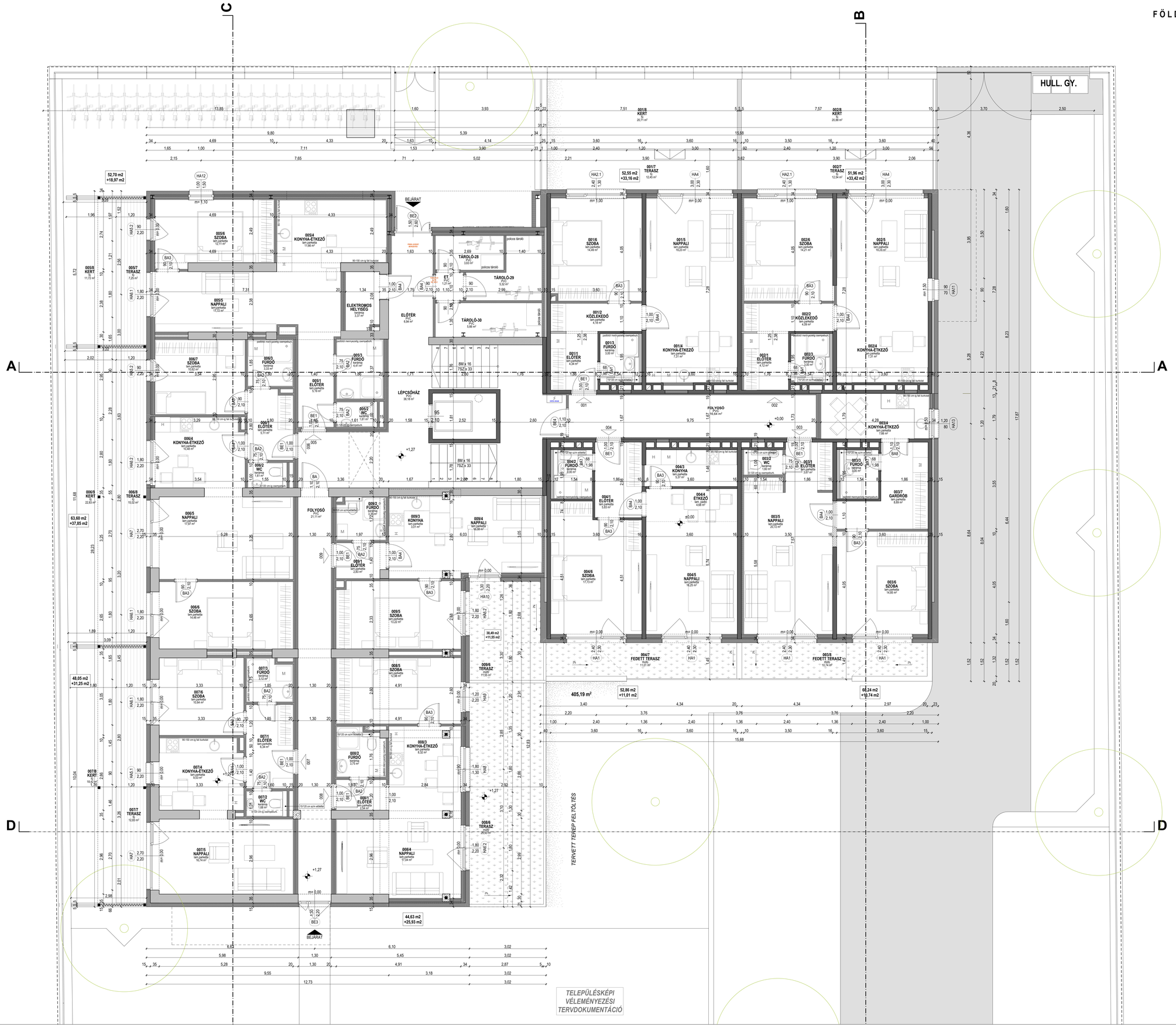

MEGJEGYZÉS:

MEGLÉVŐ TÉGLA FALAZAT
MEGLÉVŐ VASBETON SZERKEZET
KERÁMIA FALAZAT
MONOLIT VASBETON SZERKEZET
SZERELT BETON
SZERELT GIPSZKARTON
ÁSVÁNYGYAPOT SZIGETELÉS
ÜVEGGYAPOT SZIGETELÉS
EPS SZIGETELÉS
XPS SZIGETELÉS

TERV MEGNEVEZÉSE:

DIVINUS MAGASPART – VOLT AQUA HOTEL ÁTALAKÍTÁSÁNAK KIVITELI TERVE

8623 Balatonfüldvár, Petőfi Sándor utca 10. - Hrsz.: 1729

ÉPÍTTETŐ:

Aranypart Ingatlanfejlesztő Alap Törvényes képviseletében eljár: DIVINUS Befektetési Alapkezelő Zrt.

4032 Debrecen, Nagyerdei kt. 1.

TERVEZŐ:

Gloria Ingatlan Kft.
1135 Budapest, Róbert Károly krt. 96-100.
telefon: (52) 413-100
www.gloriaingatlan.hu

FELELŐS ÉPÍTÉSZ TERVEZŐ:

DURST ZOLTÁN
épilászmérnök
É 04-0259

ÉPÍTÉSZ MUNKATÁRS:

NAGY DÁVID
épilászmérnök

PAPP RICHÁRD
épilászmérnök

VÉKONY CINTIA
épilászmérnök

TERVFAJTA:

KIVITELI TERV

RAJZ MEGNEVEZÉSE:

FÖLDSZINTI ALAPRAJZ

LÉPTÉK:

M = 1:50

RAJZSZÁM:

K-03

DÁTUM:

2022. 05. 19.